"**BESKO**"- Elżbieta Staworko, Bogdan Staworko s.c.
Pracownia Projektowa
52-339 Wrocław, ul. Słowińców 57
tel./ 71 78-79-792
e-mail: besko@interia.pl
NIP 899-253-47-59

PROJEKT WYKONAWCZY

Inwestor: **Gmina Wrocław pl. Nowy Targ 50-141 Wrocław reprezentowana przez Zarząd Dróg i Utrzymania Miasta we Wrocławiu ul. Długa 49, 53-633 Wrocław**

Temat: **Przebudowa chodnika ul. Grunwaldzkiej po stronie północnej, wraz ze ścieżką prowadzącą dla osób niewidzących i niedowidzących na odcinku od ul. Reja do ul. Górnickiego we Wrocławiu**

Część: **obsługa komunikacyjna budowy**

Funkcja	Imię i nazwisko	Podpis
Projektował	**mgr inż. Bogdan Staworko**	

Wrocław, październik 2021r.

SPIS TREŚCI

I. DANE OGÓLNE 3
1.1. DANE WYJŚCIOWE 3
1.2. INWESTOR 3
1.3. CEL I ZAKRES OPRACOWANIA 3
II. CZĘŚĆ SZCZEGÓŁOWA 3
2.1. ROZWIĄZANIA PROJEKTOWE W ZAKRESIE TRAS DOJAZDU. 3
2.2. OBOWIĄZKI WYKONAWCY ROBÓT BUDOWLANYCH. 3
2.3. ROZWIĄZANIA PROJEKTOWE W ZAKRESIE ORGANIZACJI RUCHU ZASTĘPCZEGO 3
III. TERMIN WYKONANIA ROBÓT 4

l.p.	Nr rys.	Rysunek	Skala
1	1	Plan sytuacyjny -obsługa komunikacyjna budowy	-

OPIS TECHNICZNY

I. DANE OGÓLNE

1.1. DANE WYJŚCIOWE

1.1. Umowa miedzy Zarządem Dróg i Utrzymania Miasta we Wrocławiu, ul. Długa 49, 53-633 Wrocław a firmą BESKO s.c., ul. Słowińców 57, Wrocław.
1.2. Projekt organizacji ruchu zastępczego
1.3. Zapoznanie się z terenem opracowania.

1.2. INWESTOR

Gmina Wrocław pl. Nowy Targ 50-141 Wrocław
reprezentowana przez
Zarząd Dróg i Utrzymania Miasta we Wrocławiu ul. Długa 49, 53-633 Wrocław

1.3. CEL I ZAKRES OPRACOWANIA

Celem projektu jest zapewnienie efektywnego, spełniającego przepisy prawa, dojazdu transportu ciężarowego do terenu budowy zlokalizowanej w ul. Grunwaldzkiej na odcinku od ul. Górnickiego do ul. Mikołaja Reja w dzielnicy Śródmieście we Wrocławiu oraz uzyskanie niezbędnych uzgodnieni i zatwierdzeń.

II. CZĘŚĆ SZCZEGÓŁOWA

2.1. ROZWIĄZANIA PROJEKTOWE W ZAKRESIE TRAS DOJAZDU.

Roboty budowlane prowadzone będą w ul. Grunwaldzkiej na odcinku od ul. Górnickiego do ul. Mikołaja Reja. Budowa zlokalizowana jest w strefie „9 t". Zaprojektowano dojazd al. Sobieskiego, ulicami Krzywoustego, Brucknera, Kochanowskiego i Sienkiewicza. Aby umożliwić wjazd w ul. Reja zaprojektowano pod znakiem B-1 zlokalizowanym na wlocie ul. Reja tabliczkę „Nie dotyczy obsługi budowy ZDIUM do dnia...". Należy uzyskać zgodę UM Wrocławia na wjazd w strefę „9t" zgodnie z rys. 1 C.

Trasę obsługi komunikacyjnej pokazano na rys. nr 1.

W przypadku konieczności użycia pojazdów o DMC powyżej 18 ton należy uzyskać zezwolenie, którego udziela Wydział Inżynierii Miejskiej Urzędu Miejskiego Wrocławia,

Uzyskania zezwolenia wymaga dojazd w godzinach poza godzinami 4:00-6:00, 9:00-11:00, 20:00-22:00.

Mapa strefy „18 ton" wraz z informacjami dotyczącymi uzyskania zezwolenia na wjazd w tą strefę poza wyznaczonymi godzinami znajduje się na stronie internetowej Wydziału Inżynierii Miejskiej UM Wrocławia i Zarządu Dróg i Utrzymania Miasta we Wrocławiu.

2.2. OBOWIĄZKI WYKONAWCY ROBÓT BUDOWLANYCH.

Wykonawca jest odpowiedzialny za utrzymanie czystości w rejonie budowy i na trasie dojazdu, wszelkie zanieczyszczenia winny być natychmiast usuwane. Wykonawca winien wyposażyć budowę w myjki usuwające zanieczyszczenia z wyjeżdżających środków transportu i maszyn budowlanych. Jest także odpowiedzialny za to aby nie pogorszyć stanu nawierzchni drogowych, w związku z czym winien usuwać wszelkie uszkodzenia nawierzchni drogowych, wynikające z prowadzonych prac, natychmiast po ich zauważeniu.

Przed przystąpieniem do robót Wykonawca wykona dokumentację fotograficzną dróg dojazdowych.

2.3. ROZWIĄZANIA PROJEKTOWE W ZAKRESIE ORGANIZACJI RUCHU ZASTĘPCZEGO

Organizacja ruchu zastępczego jest przedmiotem odrębnego opracowania.

III. TERMIN WYKONANIA ROBÓT

Przewidywany termin wykonania prac: I kwartał 2022 r.

Opracowanie:

mgr inż. Bogdan Staworko

ZARZĄD DRÓG I UTRZYMANIA MIASTA
09. 04. 2021
Nr .....

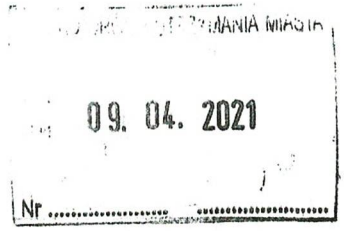

Wrocław, dnia 2021-04-08

BESKO Elżbieta Staworko Bogdan Staworko s.c.
ul. Słowińców 57
52-339 Wrocław

TRP.4110.18.25137. 30894 **.2020.JD**

Dotyczy: Przebudowy chodnika ul. Grunwaldzkiej po stronie północnej, wraz ze ścieżką prowadzącą dla osób niewidzących i niedowidzących na odcinku od ul. Reja do ul. Górnickiego we Wrocławiu

Zarząd Dróg i Utrzymania Miasta we Wrocławiu **opiniuje pozytywnie** projekt obsługi komunikacyjnej budowy dla zadania pn.: „Przebudowa chodnika ul. Grunwaldzkiej po stronie północnej, wraz ze ścieżką prowadzącą dla osób niewidzących i niedowidzących na odcinku od ul. Reja do ul. Górnickiego we Wrocławiu"

Z upoważnienia Dyrektora
NACZELNIK WYDZIAŁU
Barbara Malarska

Sprawę prowadzi:
Jędrzej Dębowski, tel. 71 376 07 21, jedrzej.debowski@zdium.wroc.pl

Załączniki:
1. Projekt obsługi komunikacyjnej budowy (zwrot)

Otrzymują:
1. Adresat
2. aa, TRP.

Specjalista
Jędrzej Dębowski

Kierownik Działu
Dorota Stasiewicz

Pracowania Projektowa BESKO s.c.
Elżbieta Staworko Bogdan Staworko s.c.
ul. Słowińców 57
52 – 339 Wrocław

Wrocław, 24 maja 2021

WIM-ER-Z.7221.796.2021.AF.

Dotyczy: projektu obsługi komunikacyjnej dla inwestycji pn.: „Przebudowa chodnika w ul. Grunwaldzkiej po północnej stronie wraz ze ścieżką prowadzącą dla osób niewidomych i niedowidzących, na odcinku od ul. Reja do ul. Górnickiego we Wrocławiu".

W odpowiedzi na wniosek z 18.03.2021, uzupełniony 20.05.2021 dotyczący projektu obsługi komunikacyjnej dla inwestycji pn.: „Przebudowa chodnika w ul. Grunwaldzkiej po północnej stronie wraz ze ścieżką prowadzącą dla osób niewidomych i niedowidzących, na odcinku od ul. Reja do ul. Górnickiego we Wrocławiu" Wydział Inżynierii Miejskiej Urzędu Miejskiego Wrocławia informuje, że **zatwierdza** przedłożony projekt w zakresie obsługi komunikacyjnej ww. budowy z uwagą jak poniżej:

- projektowaną tabliczkę pod istniejącym znakiem B-5 w ul. Reja (przy zjeździe z ul. Sienkiewicza) na trasie dojazdu do ww. budowy z treścią „ Nie dotyczy obsługi budowy ZDIUM przy ul. Grunwaldzkiej" uzupełnić o datę zezwolenia wjazdu pod ww. znak B-5 tj.: „.....do 31 XII 2021".
  W przypadku konieczności kontynuowania prac po tej dacie, należy zwrócić się do Wydziału Inżynierii Miejskiej z wnioskiem o przedłużenie ważności zatwierdzenia, załączając aktualną opinię ZDIUM we Wrocławiu.

Potwierdzona kopia zatwierdzenia (wraz z listem przewozowym, fakturą, itp.) uprawnia do wjazdu pod znak B - 5 zlokalizowanym w ul. M. Reja (przy skrzyżowaniu z ul. Sienkiewicza) z tabliczką o treści „Nie dotyczy obsługi budowy ZDIUM przy ul. Grunwaldzkiej do dnia 31.XII.2021r." oraz pod istniejący znak B-5 w ul. Sienkiewicza (przy zjeździe z mostu Szczytnickiego) na trasie dojazdu do ww. budowy.

Niniejszego zatwierdzenia dokonano działając na podstawie art. 10 ust. 6 ustawy z dnia 20 czerwca 1997 r., Prawo o ruchu drogowym (tekst jednolity Dz. U. z dnia 24 stycznia 2020 r., poz. 110 z późn. zm.), w związku z § 3, ust.1, pkt. 1 i 3 oraz § 8, ust.2 pkt.1b, rozporządzenia Ministra Infrastruktury z dnia 23 września 2003r., w sprawie szczegółowych warunków zarządzania ruchem na drogach oraz wykonywania nadzoru nad tym zarządzaniem (Dz. U. z 14 kwietnia 2017r., poz. 784).
Na podstawie § 8 ust. 7 cytowanego rozporządzenia określam termin, w którym powinna zostać wprowadzona zatwierdzona organizacja ruchu do dnia 20 listopada 2021 roku.
Na podstawie §12 ust. 1 w/w rozporządzenia jednostka wprowadzająca zatwierdzoną organizację ruchu zobowiązana jest zawiadomić organ zarządzający ruchem, zarządcę drogi oraz właściwego komendanta Policji o terminie jej wprowadzenia, co najmniej na 7 dni przed dniem wprowadzenia organizacji ruchu.

Sporządził: Andrzej Feczan, tel. (071) 777 70 96

Z up. PREZYDENTA
Andrzej Brzoza
Z-CA DYREKTORA WYDZIAŁU
INŻYNIERII MIEJSKIEJ

Otrzymuje:
1. adresat
2. ZDIUM; ul. Długa 49, 53 – 633 Wrocław
3. a/a

Wydział Inżynierii Miejskiej
ul. Gabrieli Zapolskiej 4; 50-032 Wrocław
tel. +48 717 77 71 12
fax +48 717 77 75 79
wim@um.wroc.pl
www.wroclaw.pl



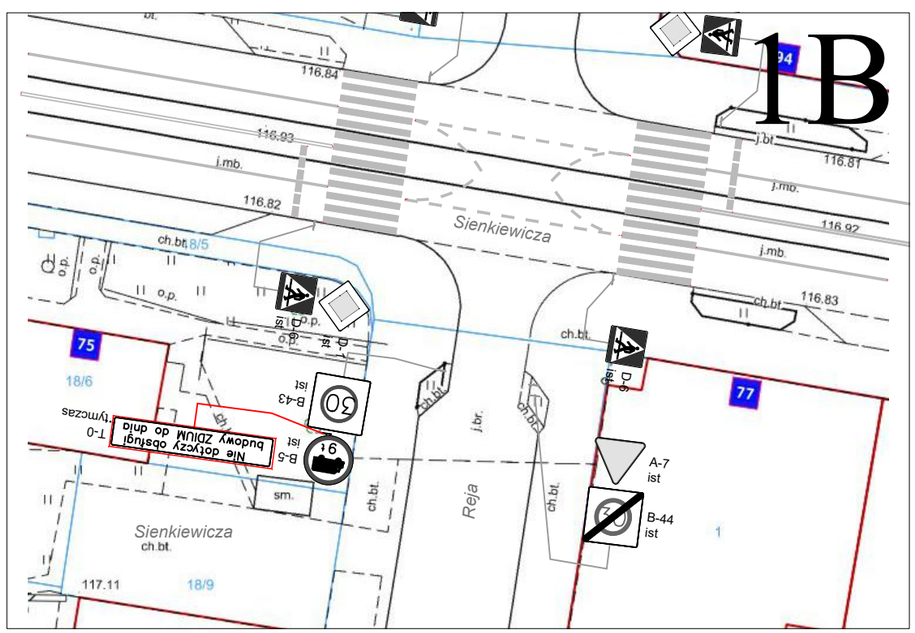



LEGENDA:

Trasa obsługi komunikacyjnej placu budowy

Teren budowy

"BESKO" Elżbieta Staworko Bogdan Staworko s.c. Pracownia Projektowa 52-339 Wrocław ul.Słowińców 57 tel. 71 78-79-792			
Inwestor: Gmina Wrocław pl. Nowy Targ 1-8, 50-141 Wrocław reprezentowana przez Zarząd Dróg i Utrzymania Miasta we Wrocławiu ul. Długa 49, 53-633 Wrocław			Stadium : PW
Obiekt: Przebudowa chodnika ul. Grunwaldzkiej po stronie północnej, wraz ze ścieżką prowadzącą dla osób niewidomych i niedowidzących od odcinku od ul. Reja do ul. Górnickiego we Wrocławiu			Data : 10.2021
Nazwa rysunku: Obsługa komunikacyjna budowy-lokalizacja znaków B-5			Skala : 1:500
Projektant: mgr inż. Bogdan Staworko	Uprawnienia:	Podpis :	Nr rysunku: 1
Asystent:	Uprawnienia: -		Branża : ORZ